Dehnungsaufnehmer DA70 PUR

Artikelnummer: 568

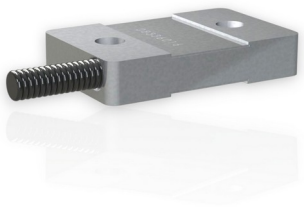

Besondere Merkmale

- Anschlusskabel ist wahlweise als PUR Kabel ausgeführt oder mit einem zusätzlichen Wellschlauch geschützt
- galvanisch verzinkt

Der Dehnungsaufnehmer DA70 eignet sich zur Dehnungs- und Kraftmessung an Maschinenelementen in rauher Umgebung. Die Installation erfolgt durch Anschrauben des Aufnehmers mit 2 Schrauben M10 auf einer ebenen Werkstoffoberfläche.

Das Anschlusskabel ist wahlweise als PUR Kabel ausgeführt oder mit einem zusätzlichen Wellschlauch geschützt.

Einsatzgebiete sind Füllstandsmessung und Erkennung von Überlasten oder Erkenung von kritischen Betriebszuständen an Bauwerken, Silos, Nutzfahrzeugen und Landmaschinen.

Temperaturverhalten und Übersetzungsfaktor sind abhängig von Geometrie- und Werkstoffpaarung von Aufnehmer und Bauteil. Die Kalibrierung des Aufnehmers erfolgt durch Beaufschlagung des Bauteils mit bekannter Kraft.

Der DA70i ist auch mit der integrierten Auswerteelektronik GSV-6L verfügbar. Diese Auswerteelektronik verfügt alternativ über einen Spannungs- oder Stromausgang, sowie einen Schwellwertausgang. Verstärkung und Nullpunkt lassen sich über je einen digitalen Eingang setzen.

Optionale Sonderausführung

- Schutzart IP68: ab Nennkraft 200 N
- Temperaturbereich -40°C bis 180°C
- Druckbereich bis 8 bar

ME-Meßsysteme GmbH
Eduard-Maurer-Str. 9
DE-16761 Hennigsdorf

Tel: +49 (0)3302 8982 4 10
Mail: vertrieb@me-systeme.de
Web: www.me-systeme.de

Stand: 18.11.2026

Technische Daten

Basisdaten		Einheit
Typ	Dehnungsaufnehmer	
Nenndehnung	300	µm/m
Gebrauchsdehnung	150	%FS
Befestigung	schrauben (M10)	
Material	Werkzeugstahl	
Oberfläche	galvanisch verzinkt	
Abmessungen	78 x 40 x 17 mm³	

Elektrische Daten		Einheit
Eingangswiderstand	350	Ohm
Toleranz Eingangswiderstand	50	Ohm
Ausgangswiderstand	350	Ohm
Toleranz Ausgangswiderstand	50	Ohm
Isolationswiderstand	5	GOhm
Nennbereich der Speisespannung von	2.5	V
Nennbereich der Speisespannung bis	5	V
Gebrauchsbereich der Speisespannung von	1	V
Gebrauchsbereich der Speisespannung bis	10	V

Genauigkeitsdaten		Einheit
relative Linearitätsabweichung	1	%FS
relative Nullsignalhysterese	1	%FS
Temperatureinfluss auf das Nullsignal	0.5	%FS/10K
Temperatureinfluss auf den Kennwert	1	%RD/10K
Relatives Kriechen	1	%FS

1. Es werden DMS mit dem k-Faktor = 2 verwendet.2. Montageanleitung beachten3. Linearität, Reproduzierbarkeit und Umkehrspanne werden wesentlich von den Werkstoffeigenschaften des Trägerbauteils beeinflusst. Die angegebenen technischen

ME-Meßsysteme GmbH
Eduard-Maurer-Str. 9
DE-16761 Hennigsdorf

Tel: +49 (0)3302 8982 4 10
Mail: vertrieb@me-systeme.de
Web: www.me-systeme.de

Stand: 18.11.2026

Daten gelten bei Montage auf einen Vergütungsstahl mit Rp02 > 500 N/mm24. Die Drift des Nullpunkts ist abhängig von der Materialpaarung

Anschlussbelegung

Kanal	Abkürzung	Bezeichnung	Aderfarbe	PIN
	+Us	positive Brückenspeisung	braun	
	-Us	negative Brückenspeisung	weiß	
	+Ud	positiver Brückenausgang	grün	
	-Ud	negativer Brückenausgang	gelb	

Schirm - transparent. Druckbelastung: positives Ausgangssignal

ME-Meßsysteme GmbH
Eduard-Maurer-Str. 9
DE-16761 Hennigsdorf

Tel: +49 (0)3302 8982 4 10
Mail: vertrieb@me-systeme.de
Web: www.me-systeme.de

Stand: 18.11.2026